



VERBALE DELLA COMMISSIONE N° 8

In data 25 del mese di Giugno dell'anno 2024 alle ore 8: 20 presso il "Catania International Airport Hotel", sito in Catania in via S. Giuseppe alla Rena n. 94, si è riunita la Commissione Esaminatrice del concorso pubblico, per titoli ed esami, per la copertura a tempo indeterminato di n. 19 posti, ridotti a n. 15 posti di - Tecnico Sanitario di Radiologia Medica, giusta deliberazione n. 317 del 20/03/2023.

La Commissione, nominata con deliberazione n. 409 del 16/05/2024 risulta così composta:

- | | |
|-------------------------------|------------|
| 1) Dott.ssa Alessandra DE MEO | Presidente |
| 2) Dott. Luigi PARISI | Componente |
| 3) Dott. Benedetto BUTTÀ | Componente |
| 4) Dott.ssa Chiara Caponetto | Segretaria |

Tutti i Componenti della Commissione e la Segretaria sono presenti.

Il Presidente della Commissione, constatata la regolare costituzione della stessa, dichiara aperta la seduta e dà inizio ai lavori.

La Commissione si è riunita per procedere allo svolgimento della prova pratica prevista nell'ambito del presente concorso.

Preliminarmente, la Segretaria sottopone alla Commissione Esaminatrice gli atti prodromici all'espletamento dell'odierna prova concorsuale.

La Commissione prende atto che i candidati che hanno superato la prova scritta sono stati convocati per lo svolgimento della prova pratica di che trattasi, presso il Catania International Airport Hotel" oggi 25 Giugno 2024 alle ore 8:30, così come comunicato mediante avviso prot. n. 9089 del 22/05/2024 pubblicato sulla Home page del sito internet aziendale www.ao-garibaldi.catania.it, con valore di comunicazione e notifica a tutti gli effetti di legge.

La Commissione prende atto, altresì, che anche la predetta prova pratica si svolgerà con l'ausilio della ditta specializzata appositamente incaricata, denominata Dromedian srl.

Si dà, quindi, inizio alla procedura.

La stessa, ai sensi dell'articolo 9 del bando di concorso, consiste nella *"esecuzione di tecniche specifiche o nella predisposizione di atti connessi alla qualificazione professionale richiesta..."*.

Ai sensi dell'art. 15 del D.P.R. 27.03.2001 n. 220, il superamento della prova pratica è subordinato al raggiungimento di una valutazione di sufficienza espressa in termini numerici di almeno 14/20."

Viene stabilito che, per lo svolgimento della prova pratica, i candidati abbiano a disposizione 60 minuti.

Si procede, quindi a predisporre i quesiti oggetto dell'odierna prova, come stabilito dall'articolo 15 del D.P.R. 27.03.2001 n. 220.

La Commissione predispose n. 3 buste, ciascuna delle quali contenente n. 6 immagini. A ogni immagine corrisponde una domanda a risposta multipla. Sono, altresì, contenute nella medesima busta n. 2 domande a risposta aperta, come da Allegato n. 1.

Le tre buste vengono caricate sul file modello excel, fornito dalla stessa ditta.

Alle ore 8:35 il Presidente consegna all'incaricato della ditta il file excel contenente le tre buste al fine di caricarle in piattaforma, securizzarle e chiuderle digitalmente con un codice PIN che consentirà ai candidati, dopo la fase di estrazione della busta, di visualizzare su ciascun tablet la prova estratta. Vengono, altresì, caricati in piattaforma i dati relativi al tempo massimo previsto per

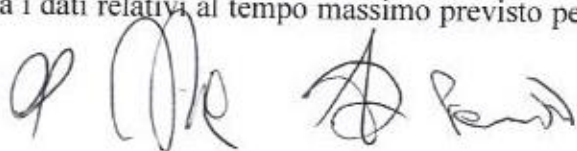

lo svolgimento della prova che sarà visibile ad ogni candidato, in modalità *countdown*, su ciascun tablet, durante lo svolgimento della prova.

L'incaricato, espletata questa fase preliminare, consegna alla Commissione la stampa di ciascuna prova, numerata progressivamente da 1 a 3; la Commissione procede, quindi, ad imbustare e sigillare singolarmente le tre prove, segnatamente la prova pratica n. 1, la prova pratica n. 2 e la prova pratica n. 3, in tre buste anonime, recanti il timbro dell'ARNAS Garibaldi e la firma dei componenti sui lembi di ciascuna busta.

Si dà, quindi, inizio alla fase di identificazione dei candidati.

Alle ore 9:36 si dà avvio alle operazioni di check in dei candidati convocati, mediante apertura delle porte di accesso ai varchi predisposti.

I candidati convocati vengono identificati a cura del personale della ditta specializzata, mediante controllo del documento di riconoscimento.

Ciascun candidato provvede a spegnere il proprio telefono cellulare e tutti i dispositivi elettronici in suo possesso (computer, tablet, wearable device come smartwatch, auricolari ecc.) e a riporli all'interno di una Bag Shield, fornita dall'organizzazione e dotata di blocco antitaccheggio.

Il candidato porterà con sé la Bag Shield, durante tutto il periodo della prova; essa verrà riaperta solo dopo aver effettuato il check-out.

Durante le fasi di check in la ditta incaricata procede alla consegna, per ciascun candidato, del tablet e del braccialetto con QR code che saranno associati alla lettera di invito che ciascun candidato ha ricevuto per email e/o pec.

Alle ore 10:00 tutti i candidati presenti hanno preso posto all'interno dell'aula d'esame.

L'incaricato della ditta procede, quindi, alla stampa dell'elenco dei candidati presenti e lo consegna alla Segretaria per allegarlo al presente verbale (Allegato n. 2) per formarne parte integrante e sostanziale.

Successivamente, si procede ad illustrare le modalità di espletamento della prova pratica e di utilizzo del tablet ai fini del corretto svolgimento della prova.

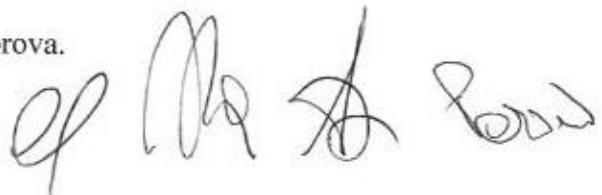

A questo punto, si dà inizio alla procedura di estrazione della prova oggetto d'esame.

Il Presidente della Commissione ripone sul tavolo le tre buste contenenti le tre prove predisposte ed invita uno dei candidati, designato dagli altri, ad estrarre la busta alla quale corrisponderà la prova oggetto dell'esame.

Il candidato Lo Grasso Alexandro, nato a Salemi il 13/04/1991 designato dagli altri candidati presenti, estrae la busta contenente la prova pratica n. 1

A questo punto vengono aperte le altre due buste contenenti le due prove pratiche non estratte: prova pratica n. 2 prova pratica n. 3.

Il candidato Lo Grasso appone sui fogli recanti le tre prove la propria firma indicando la prova pratica estratta e le prove pratiche non estratte.

Viene data lettura delle prove pratiche non estratte.

Il Presidente della Commissione procede, con l'ausilio dell'incaricato della ditta, a decriptare la prova pratica estratta n.1 e viene proiettato a video il codice PIN di sblocco che i candidati utilizzeranno per abilitare la prova sui rispettivi tablet.

Viene data lettura della prova pratica estratta.

Essendo le ore 10:10 i candidati vengono invitati a cliccare il tasto "inizia prova" e a svolgere la prova pratica oggetto d'esame nel termine di 60 minuti.

Durante lo svolgimento della prova odierna, sono sempre presenti in aula d'esame il Presidente, i Componenti e la Segretaria della Commissione Esaminatrice.

Al termine dei 60 minuti il sistema interrompe la visualizzazione della prova sul tablet e la acquisisce attraverso il salvataggio automatico. La consegna definitiva avviene in fase di checkout.

Alle ore 11:16 tutti i candidati hanno abbandonato l'aula d'esame e, in fase di check out, con l'ausilio del personale della ditta incaricata, hanno espletato la procedura di consegna digitale della prova mediante l'utilizzo del braccialetto con codice QR associato al tablet utilizzato che viene, al termine, restituito.

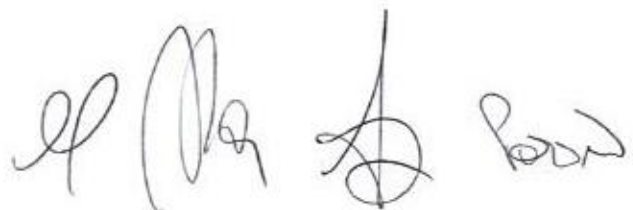

A questo punto, la Commissione stabilisce di riunirsi, giorno 26 Giugno 2024 alle ore 8: 30 presso gli uffici del Settore Gestione Risorse Umane dell'ARNAS Garibaldi di Catania per procedere alla correzione degli elaborati.

La seduta si chiude alle ore 12:30.

Del che si è redatto il presente verbale che letto e confermato viene sottoscritto:

IL PRESIDENTE

Dott.ssa Alessandra De Meo



I COMPONENTI

Dott. Luigi Parisi

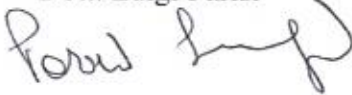

Dott. Benedetto Buttà

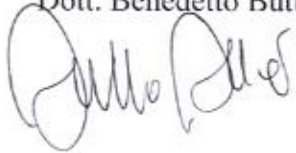

LA SEGRETARIA

Dott.ssa Chiara Caponetto



ALL. n° 1

DOMANDE CONCORSO PUBBLICO, PER TITOLI ED ESAMI, PER LA
COPERTURA A TEMPO INDETERMINATO DI N. 19 POSTI, RIDOTTI A
N. 15 POSTI, DI COLLABORATORE PROFESSIONALE SANITARIO
TECNICO SANITARIO DI RADIOLOGIA MEDICA, CATEGORIA D -
PROVA PRATICA - BUSTA 1

PROVE STAMPATE DA PIATTAFORMA IN SEQUENZA 02

- 1) INDIVIDUARE IL NOME DELLA PARTE ANATOMICA INDICATA



- A PROCESSO TILOIDEO
B PROCESSO XIFOIDEO
C PROCESSO STILOIDEO

- 2) INDIVIDUARE PIANO DI SCANSIONE RAPPRESENTATO IN FIGURA

02 M S A P 02

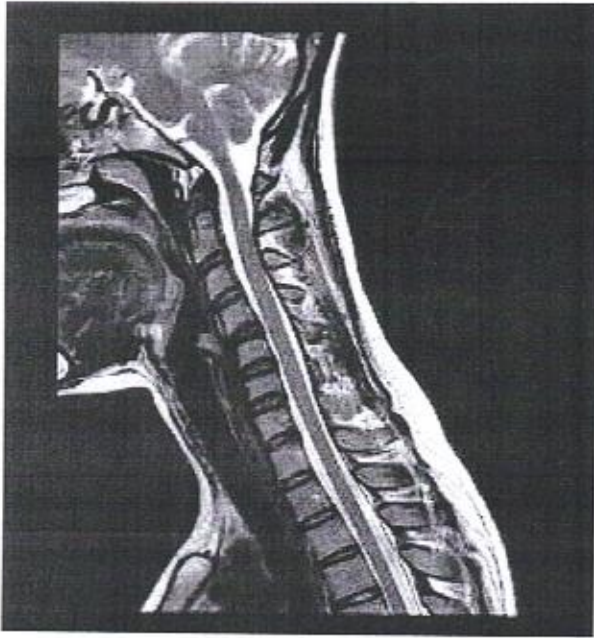

- A ASSIALE
- B CORONALE
- C SAGITTALE

3) INDIVIDUARE IL NOME DELLA PARTE ANATOMICA INDICATA

Handwritten signature: M. Rossi



- A CUBOIDE
- B NAVICOLARE
- C ASTRAGALO

4) INDIVIDUARE IL NOME DELLA PARTE ANATOMICA INDICATA

ep *Ma* *Peru*

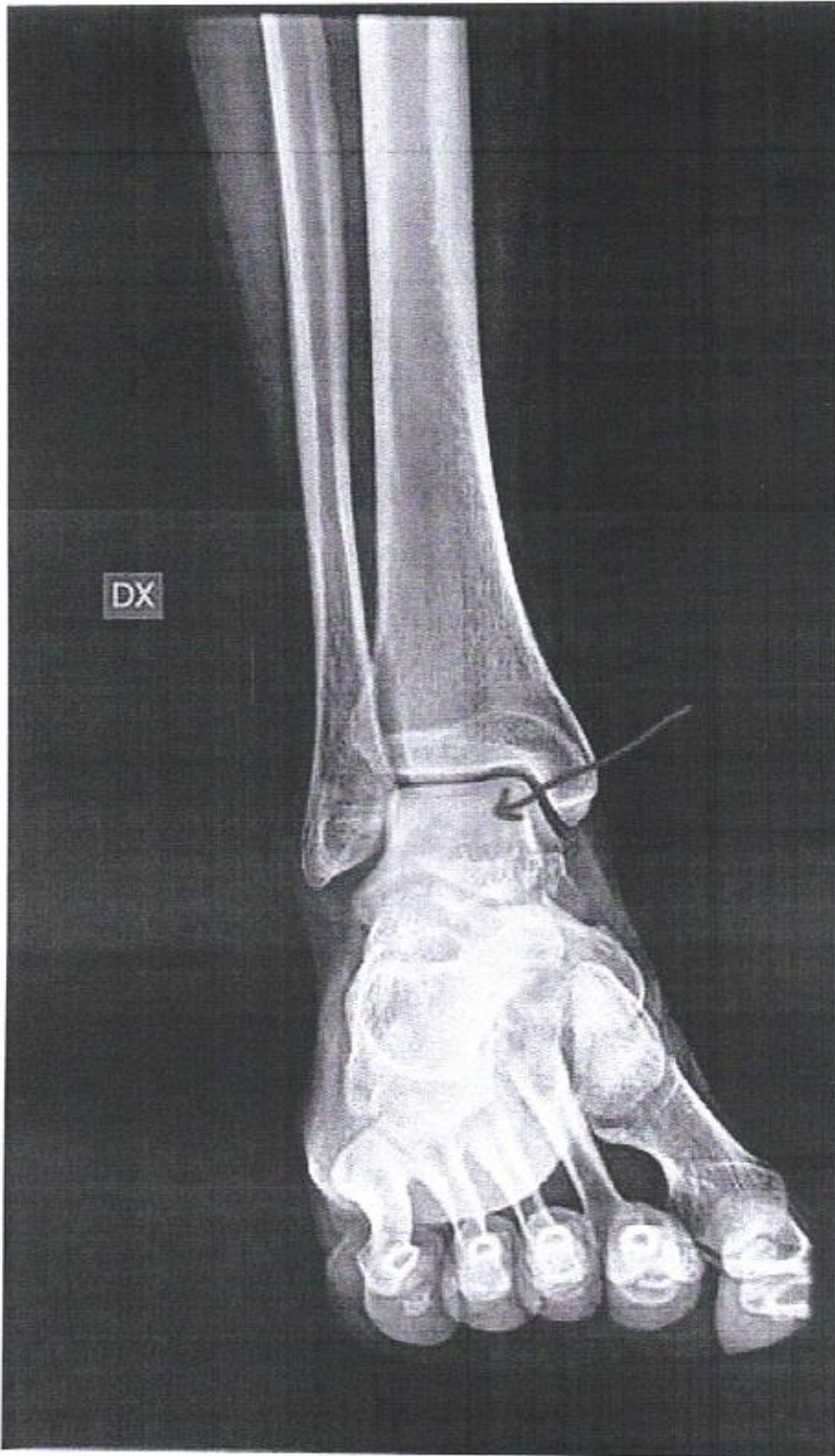

- A ASTRAGALO
- B MALLEOLO PEREONALE
- C CALCAGNO

5) INDICARE COME OTTENERE LA CORRETTA VISUALIZZAZIONE DEL COLLO FEMORALE

el Ma A Power



- A INTRAROTAZIONE ARTO INFERIORE
- B EXTRAROTAZIONE ARTO INFERIORE
- C ROTAZIONE NEUTRA ARTO INFERIORE CON PIEDE ALLO ZENIT

6) **QUALE TESSUTO BIOLOGICO E' STATO SOPPRESSO IN QUESTA IMMAGINE**

Handwritten notes:
of No Δ *brad*

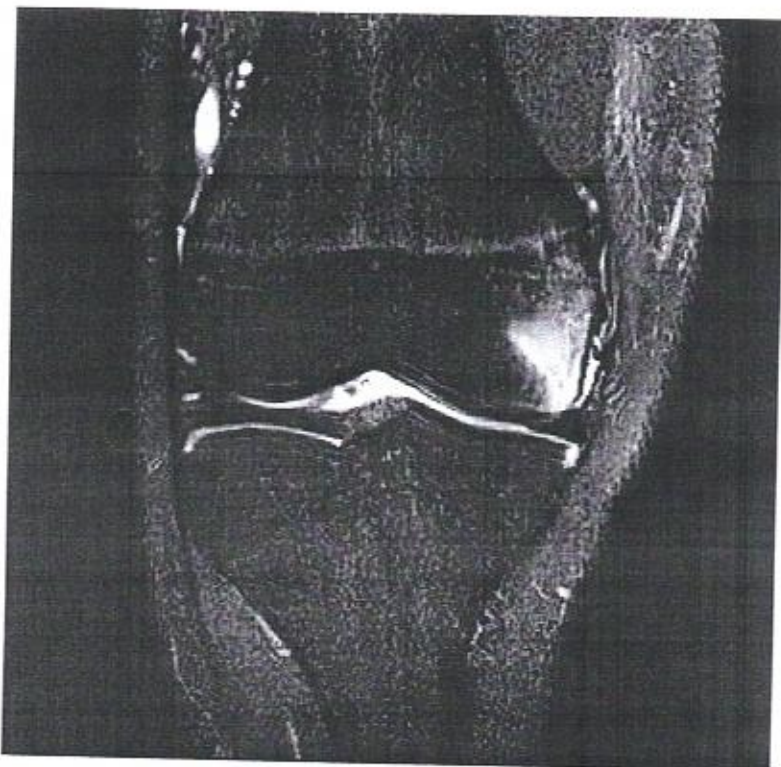

A GRASSO
B OSSO CORTICALE
C ACQUA

7) STUDIO RX DEL RACHIDE IN ORTOSTATISMO, INDICAZIONI CLINICHE, VALUTAZIONE ED OTTIMIZZAZIONE DELLA TECNICA RADIOGRAFICA

8) DESCRIVI LA PROIEZIONE RADIOGRAFICA DI ROSEMBERG

Handwritten notes:
el A
Povero

ALL. n° 1

DOMANDE CONCORSO PUBBLICO, PER TITOLI ED ESAMI, PER LA COPERTURA A TEMPO INDETERMINATO DI N. 19 POSTI, RIDOTTI A N. 15 POSTI, DI COLLABORATORE PROFESSIONALE SANITARIO TECNICO SANITARIO DI RADIOLOGIA MEDICA, CATEGORIA D - PROVA PRATICA - BUSTA 2

PROVE STAMPATE DA PIATTAFORMA IN SEQUENZA *el*

1) COME SI CHIAMA LA PARTE ANATOMICA INDICATA

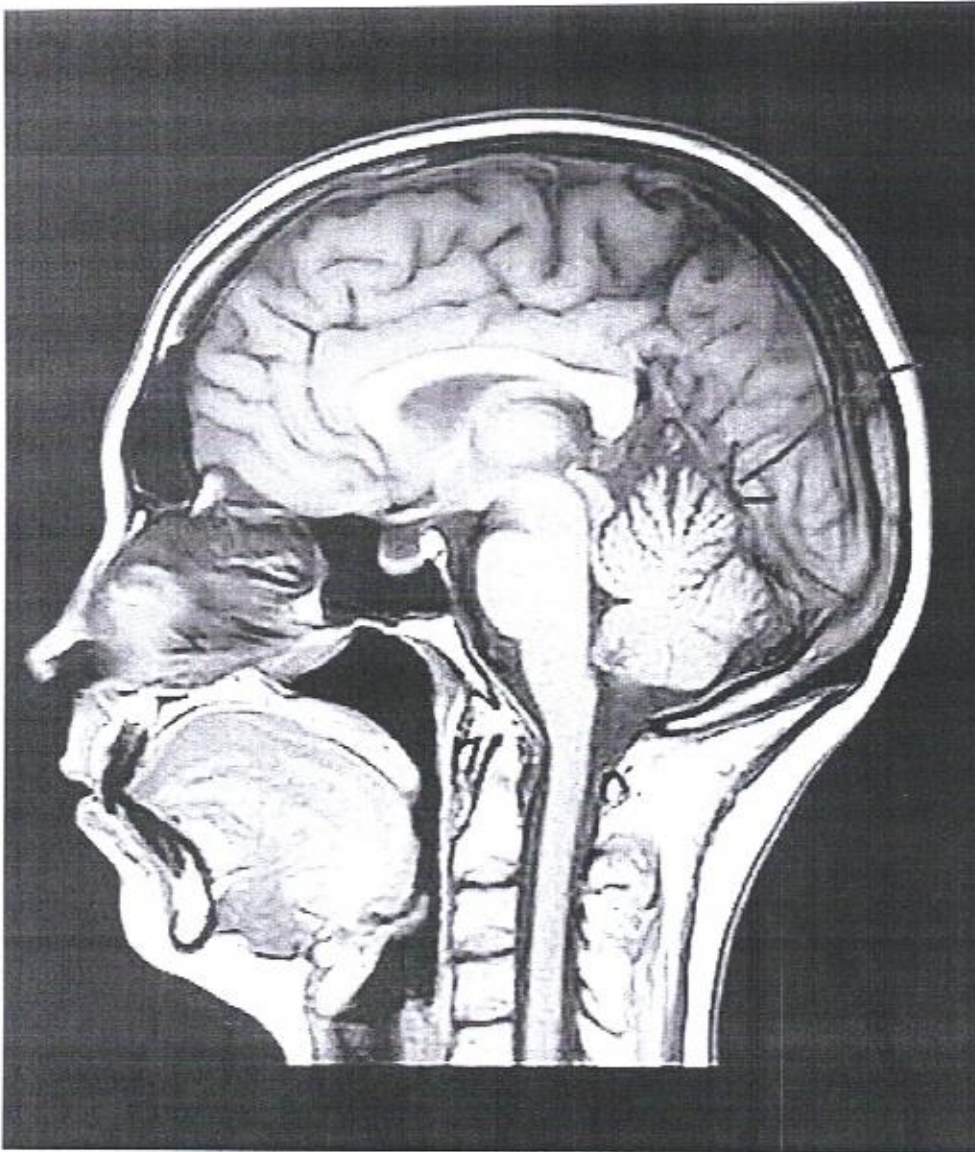

A IPPOTALAMO
B CERVELLETTO
C CORPO CALLOSO

2) QUAL'E' LA PARTE ANATOMICA INDICATA

ep *el* *pos* *no*



- A ROTATORE ESTERNO
- B ELEVATORE DELLA PALPEBRA
- C NERVO OTTICO

3) COME SI CHIAMA LA PARTE INDICATA

q *A* *low* *ner*

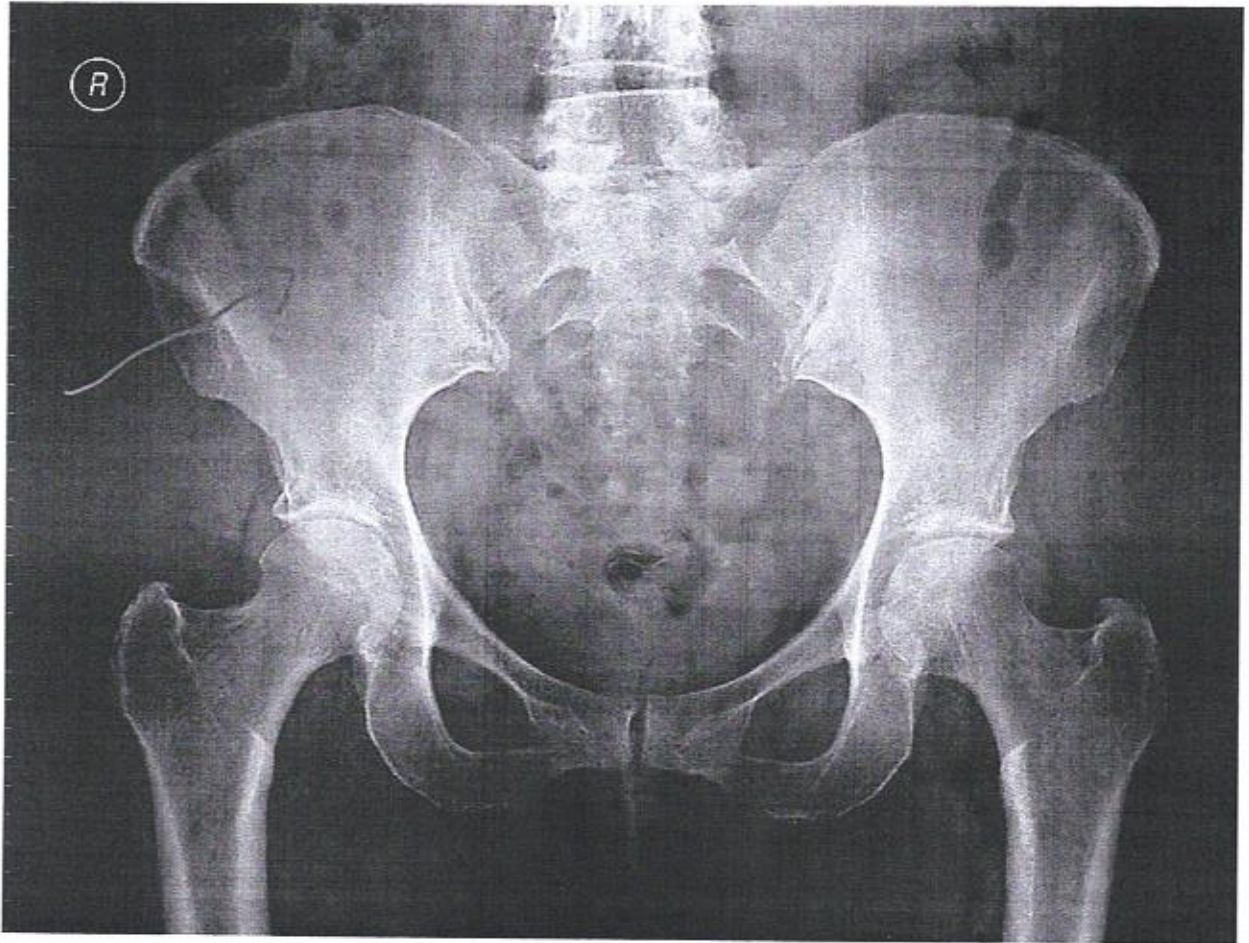

- A ALA ILIACA
- B SACRO ILIACA
- C COTILE

4) QUALE PARTE ANATOMICA VIENE EVIDENZIATO NELLA IMMAGINE

ep ~~st~~ Perov
Net

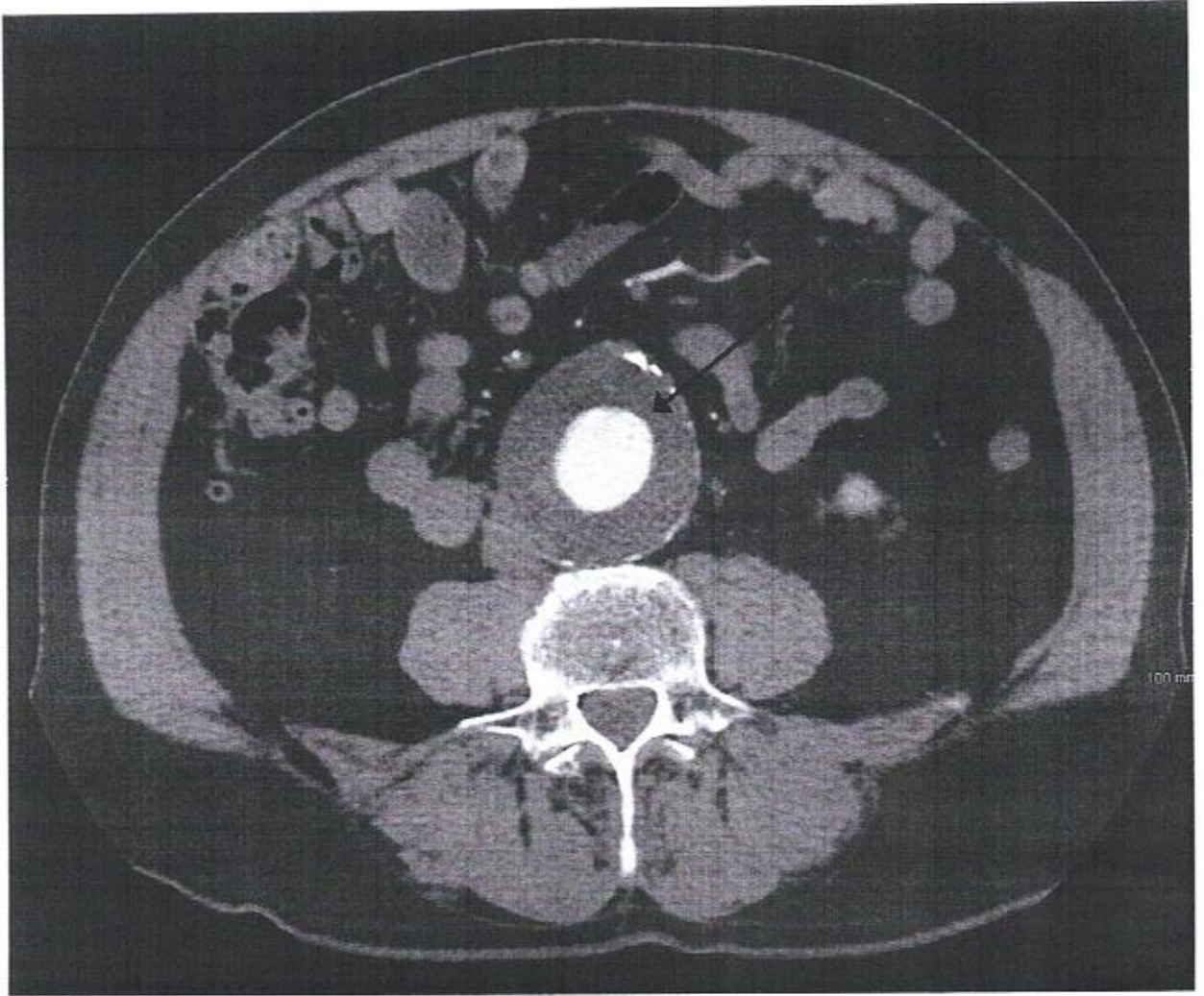

- A AORTA DISCENDENTE
- B AORTA ASCENDENTE
- C VENA CAVA INFERIORE

5) QUALE CORPO VERTEBRALE E' INDICATO

ep 2 *forow*

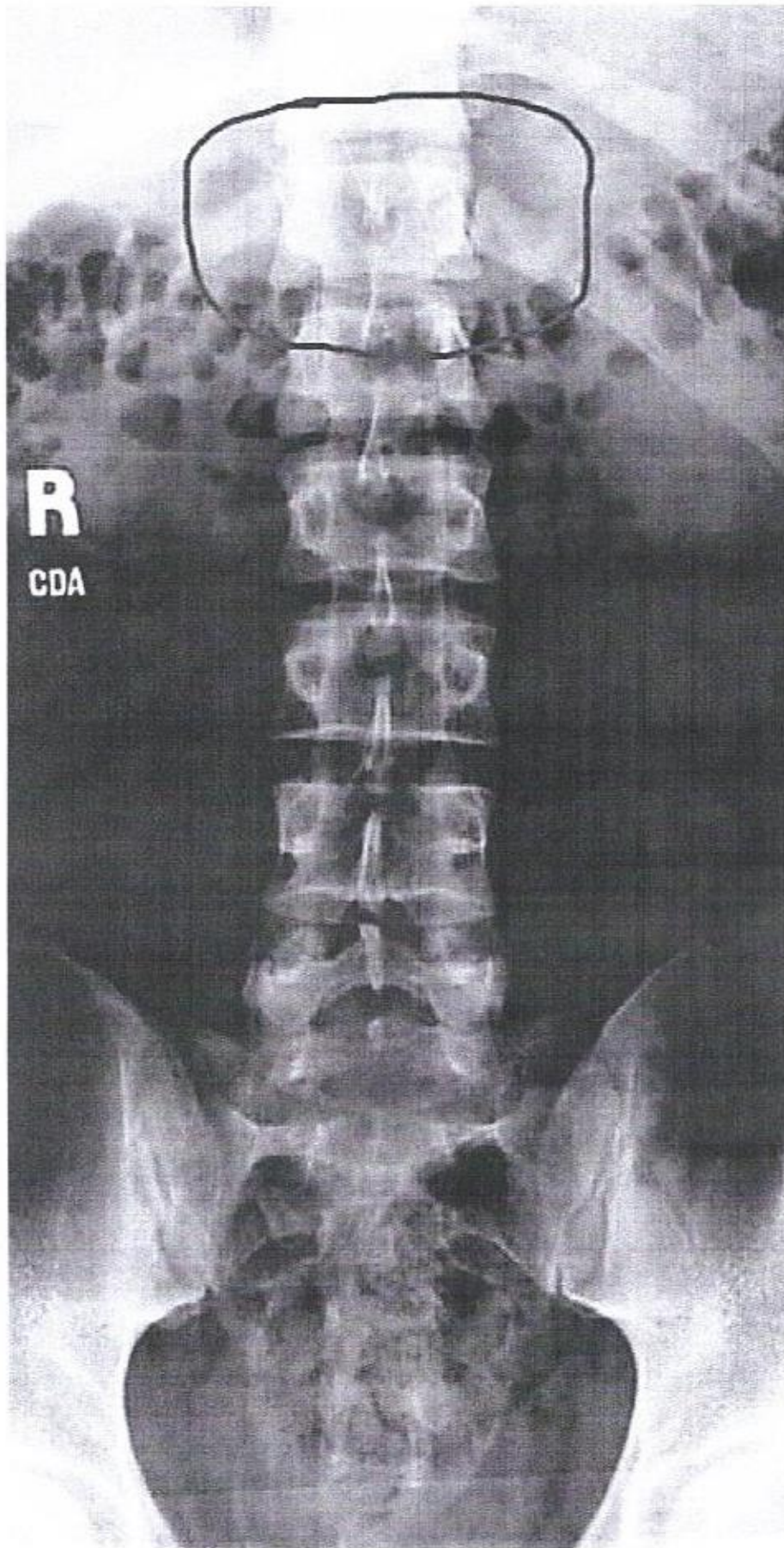

A D12
B D11
C L1

el A *Peroni*
Cher

6) QUALE PARTE ANATOMICA E' INDICATA



- A IPOFISI
- B TALAMO
- C PONTE

7) DEFINIRE LA PROCEDURA IN UNO STUDIO TC CHE PREVEDE L'UTILIZZO DEL BOLUS TRACKING CON PARTENZA A SOGLIA

8) DESCRIVERE LE PROIEZIONI DA ESEGUIRE NELLO STUDIO DELL'ADDOME ACUTO IN SITUAZIONI DOVE IL PAZIENTE E' DEAMBULANTE ED IN SITUAZIONI DOVE IL PAZIENTE NON RIESCE A STARE IN PIEDI

no
A
P
-

All. m^a 1

DOMANDE CONCORSO PUBBLICO, PER TITOLI ED ESAMI, PER LA
COPERTURA A TEMPO INDETERMINATO DI N. 19 POSTI, RIDOTTI A
N. 15 POSTI, DI COLLABORATORE PROFESSIONALE SANITARIO
TECNICO SANITARIO DI RADIOLOGIA MEDICA, CATEGORIA D -
PROVA PRATICA - BUSTA 3

PROVE STAMPATE DA PIATTAFORMA IN SEQUENZA

1) INDICARE IL PIANO DI SCANSIONE

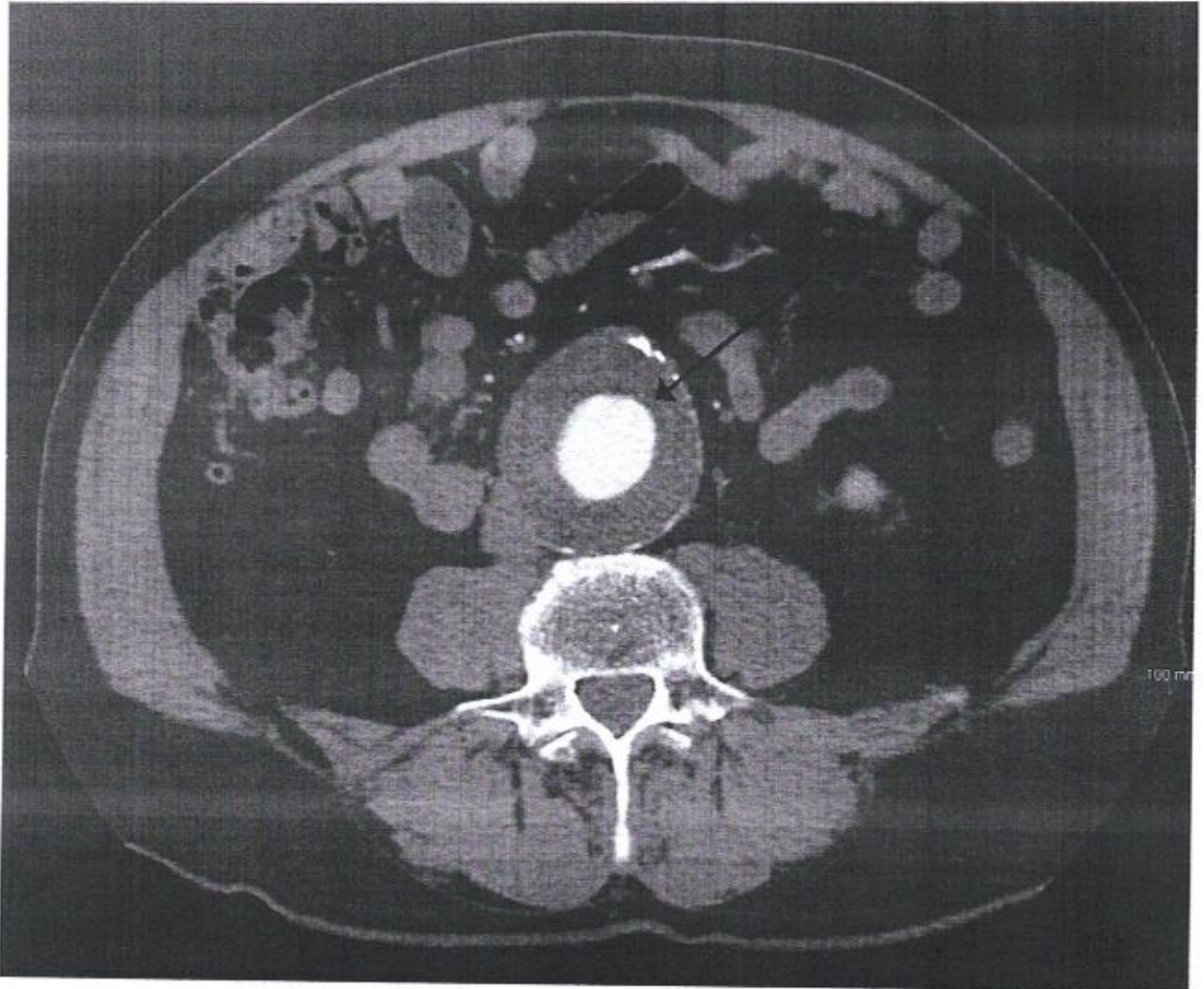

A ASSIALE
B SAGITTALE
C CORONALE

2) PARTE ANATOMICA ALL'INTERNO DELLA ROI

no As A Row

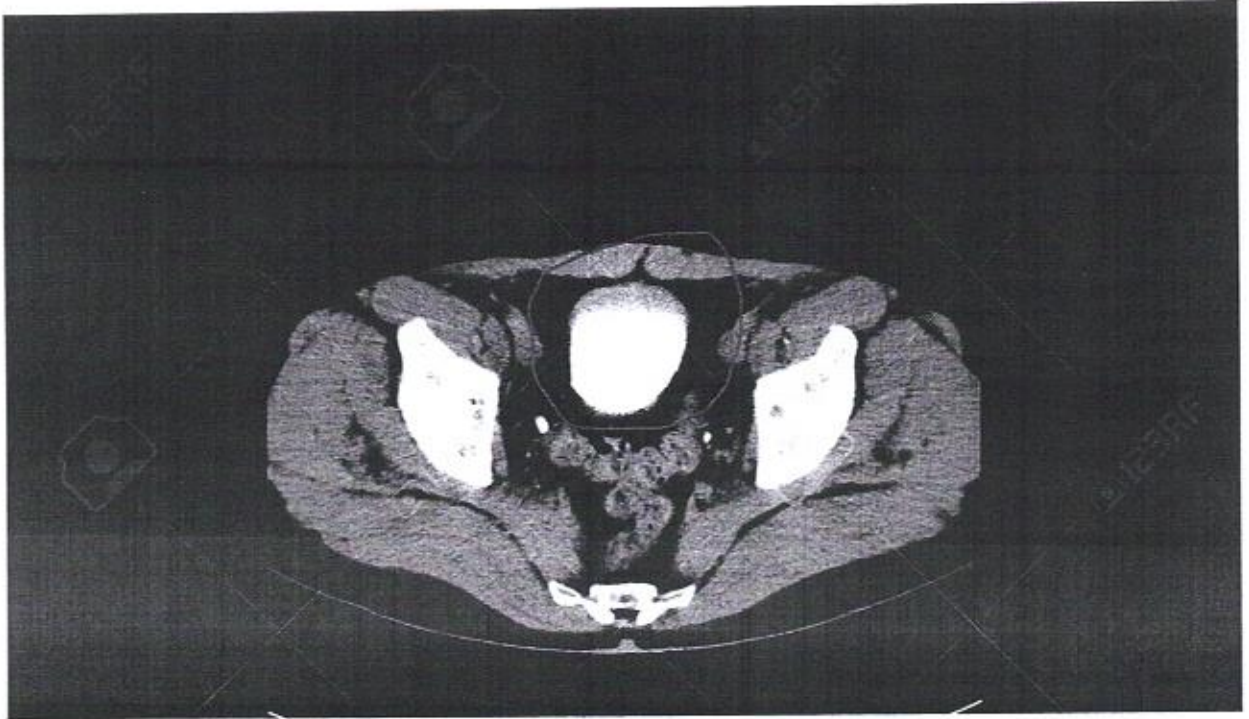

A RETTO
B UTERO
C VESCICA

3) PARTE ANATOMICA ALL'INTERNO DELLA ROI

Handwritten signature and text:
A circle with a cross inside, possibly a logo or mark.
A large handwritten signature, possibly "P. Rossi".
The word "Poco" written in cursive.

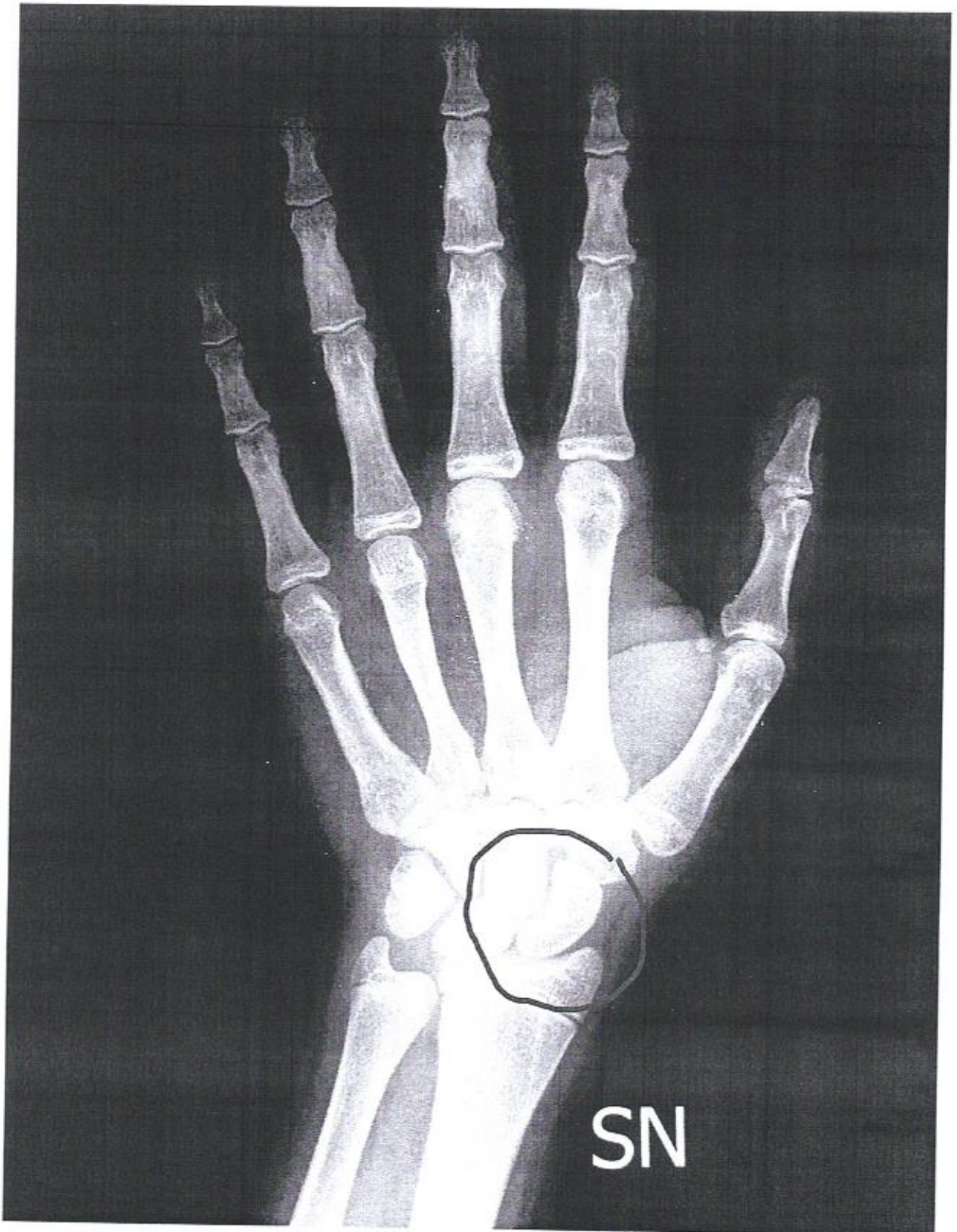

- A CAPITATO
- B UNCINATO
- C SCAFOIDE

4) QUAL'E' IL NOME DELLE PARTE ANATOMICA INDICATA

Procedura *Procedura*



- A CONDILO MANDIBOLARE
- B ROCCA PETROSA
- C ROCCA VITROSA

5) IL NOME DEL TENDINE INDICATO

Handwritten signature and notes:
A
B
C
Pond

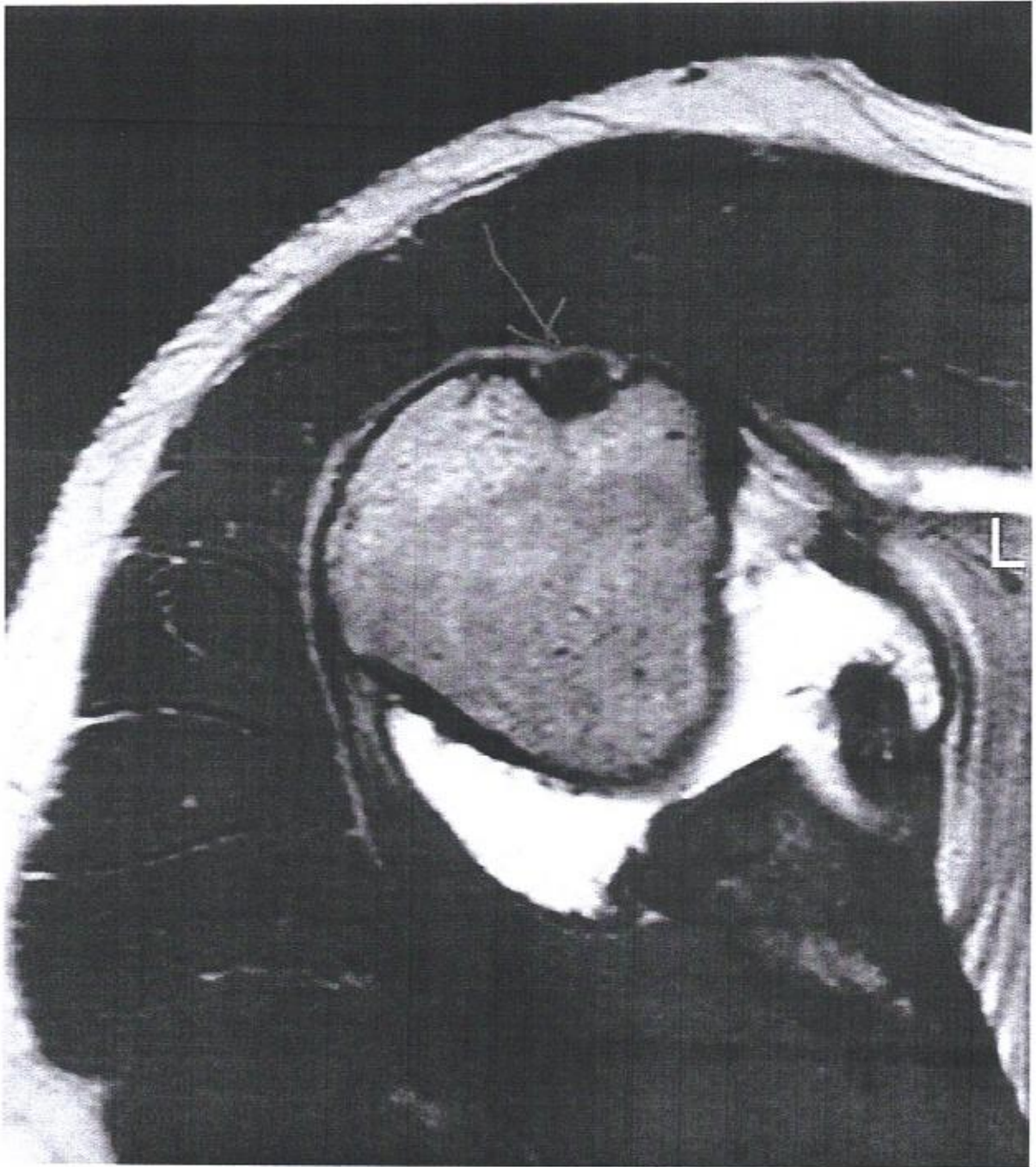

- A SOVRASPINATO
- B INFRASPINATO
- C BICIPITE

6) INDICARE PIANO DI SCANSIONE RAPPRESENTATO IN FIGURA

Handwritten signature and the word "Piano" in cursive script.

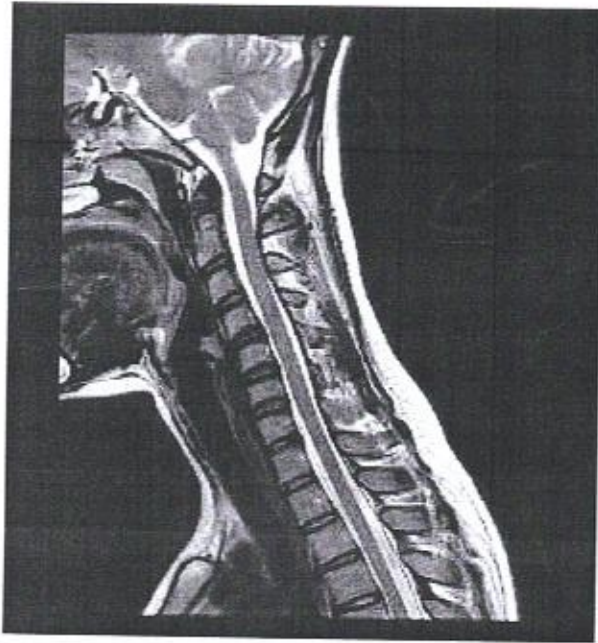

- A SAGITTALE
- B ASSIALE
- C CORONALE

7) DESCRIVERE LE PROIEZIONI RADIOGRAFICHE PER PRESENTARE I SENI PARANASALI IN CASO DI SINUSITE

8) AL PS GIUNGE UN PAZIENTE CON LESIONI MULTIPLE, POST TRAUMATICHE, SONO RICHIESTI I SEGUENTI ESAMI RADIOLOGICI; -RX ARTO SN IN TOTO -RX SPALLA -RX TORACE -RX BACINO -RX ADDOME -RX COLONNA LOMBARE. IL PAZIENTE E' SUPINO IN BARELLA E NON PUO' ESSERE MOVIMENTATO. DESCRIVERE LA SEQUENZA PIU' CORRETTA, LA VALUTAZIONE E L'OTTIMIZZAZIONE DELLA TECNICA RADIOGRAFICA.

Handwritten signatures and notes:
A
B
C
D
E
F
G
H
I
J
K
L
M
N
O
P
Q
R
S
T
U
V
W
X
Y
Z
low

Lista presenti 25-06-2024 – Concorso pubblico, per titoli ed esami, per la copertura a tempo indeterminato di n. 19 posti, ridotti a n. 15 posti, di Collaboratore Professionale Sanitario Tecnico Sanitario di Radiologia Medica, categoria D

N	COGNOME	NOME	DATA NASCITA	CODICE FISCALE	CHECKIN
1	ALLEGRO	ROSARIO	25/04/1996	LLGRSR96D25E573A	25/06/2024 9:57:08 Europe/Rome
2	ANILE	GIOVANNI	02/02/1995	NLAGNN95B02C351M	25/06/2024 9:39:24 Europe/Rome
3	CAMMISA	CRISTINA	05/04/1992	CMMCST92D45C351Z	25/06/2024 9:43:17 Europe/Rome
4	CANNATA	GIULIANA	03/08/1998	CNNGLN98M43C351D	25/06/2024 9:55:30 Europe/Rome
5	CANNAVO'	ALICE	06/06/1993	CNNLCA93H46C351Y	25/06/2024 9:42:54 Europe/Rome
6	CARAMMA	SEBASTIANO	09/04/1983	CRMSST83D09I754W	25/06/2024 9:44:17 Europe/Rome
7	CARDACI	MATTEO	15/11/1998	CRDMTT98S15A841W	25/06/2024 9:45:20 Europe/Rome
8	CAVALERI	MARGHERITA	03/06/1998	CVLMGH98H43M088F	25/06/2024 9:47:52 Europe/Rome
9	CICCIA	EVA	01/02/2000	CCCVEA00B41G371P	25/06/2024 9:50:22 Europe/Rome
10	CIOLINO	GIANLUCA	13/12/1990	CLNGLC90T13C351B	25/06/2024 9:49:44 Europe/Rome
11	CRISAFI	RAPHAEL	07/01/1996	CRSRHL96A07G371O	25/06/2024 9:47:17 Europe/Rome
12	CUNSOLO	SANTI ANDREA	08/10/1997	CNSSTN97R08C351O	25/06/2024 9:56:29 Europe/Rome
13	DI CARO	MICHELLE ASIA	19/07/1998	DCRMHL98L59B429T	25/06/2024 9:51:42 Europe/Rome
14	DI MARCA	ALESSIA	11/04/1999	DMRLSS99D51B429N	25/06/2024 9:52:16 Europe/Rome
15	DI MAURO	DEBORAH	03/11/1987	DMRDRH87S43C351E	25/06/2024 9:49:20 Europe/Rome
16	FAZZARI	ALESSIA	19/02/1995	FZZLSS95B59B019W	25/06/2024 9:56:31 Europe/Rome
17	FRAGALA'	DOMENICA	28/12/1993	FRGDNC93T68C351R	25/06/2024 9:42:28 Europe/Rome
18	GRECO	ANGELA MARIA ANTONIETTA	27/08/1993	GRCNLM93M67C351P	25/06/2024 9:48:40 Europe/Rome
19	INGOGLIA	MARTINA	29/03/1999	NGGMTN99C69D423H	25/06/2024 9:40:55 Europe/Rome
20	LI CALZI	CHIARA	16/09/1999	LCLCHR99P56B429C	25/06/2024 9:54:45 Europe/Rome

el [signature] pow

21	LICITRA	GIOVANNI	23/01/1989	LCTGNN89A23C927J	25/06/2024 9:49:04 Europe/Rome
22	LO GIUDICE	FRANCESCA	27/08/1997	LGDFNC97M67C351X	25/06/2024 9:39:59 Europe/Rome
23	LO GRASSO	ALEXANDRO	13/04/1991	LGRLND91D13H700K	25/06/2024 9:41:24 Europe/Rome
24	LOREFICE	MARCO	07/05/1998	LRFMRC98E07L219T	25/06/2024 9:48:22 Europe/Rome
25	MULE'	MARIA CHIARA	07/08/1999	MLUMCH99M47H792U	25/06/2024 9:54:18 Europe/Rome
26	NICOSIA	ZAYRA	04/09/1998	NCSZYR98P44C351D	25/06/2024 9:51:45 Europe/Rome
27	PARISI	MARTINA	11/07/1998	PRSMTN98L51A089J	25/06/2024 9:53:08 Europe/Rome
28	ROMANO	ILARIA	15/08/1993	RMNLR193M55B428C	25/06/2024 9:40:27 Europe/Rome
29	ROMEO	GIUSEPPE	17/01/2000	RMOGPP00A17B428C	25/06/2024 9:57:43 Europe/Rome
30	SALEMI	ANDREA	31/05/1988	SLMNDR88E31I754A	25/06/2024 9:44:53 Europe/Rome
31	SORIO	JASMIN	22/08/1995	SROJMN95M62H700E	25/06/2024 9:52:23 Europe/Rome
32	TERRASI	SILVIA	27/12/1986	TRRSLV86T67C351C	25/06/2024 9:49:42 Europe/Rome
33	TOMASELLO	CHIARA	07/03/1996	TMSCHR96C47B429E	25/06/2024 9:55:19 Europe/Rome
34	UCCELLATORE	GRAZIA CONCETTA	27/05/1981	CCLGZC81E67C351E	25/06/2024 9:41:56 Europe/Rome
35	VICINO	SALVATORE	16/04/1991	VCNSVT91D16F892G	25/06/2024 9:50:15 Europe/Rome
36	ZAMMARANO	MARA	26/09/1997	ZMMMRA97P66B429C	25/06/2024 9:53:11 Europe/Rome

ep  Peroni